



MANUALE D'USO DELL'APP PROKE

Il presente manuale può essere soggetto a revisioni da parte del produttore.





INDICE

1. **Download app / Creazione account / Login** pag. 1
2. **Da sapere prima di iniziare** pag. 2
 - la app prevede due modalità di misura pag. 3
3. **Creazione nuova anagrafica** pag. 4
4. **Effettua la misura** pag. 5
 - effettua la misura: scansiona il corpo pag. 6
 - visualizza o modifica la scansione pag. 7
5. **Misure a distanza** pag. 8

DOWNLOAD APP - CREARE UN ACCOUNT - LOGIN

Scarica l'app PROKE
da Google Play
o Apple Store.

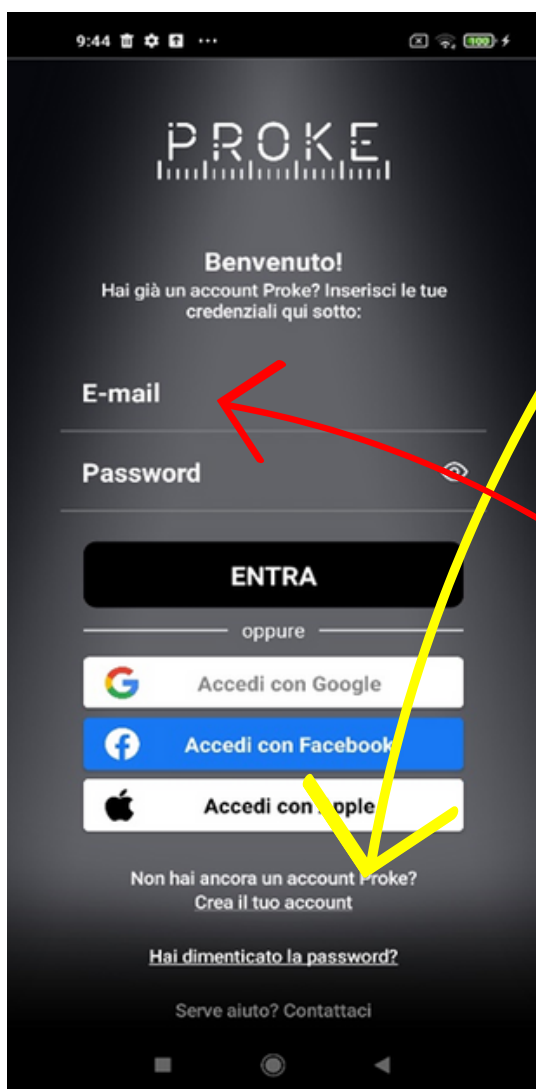

Se non ce l'hai crea il tuo account:

- Usa le credenziali di Facebook, Google o Apple, oppure crea un account con email e password
- Se sei un'**azienda** scegli account **BUSINESS**, se sei un **privato** scegli **CONSUMER**
- Inserisci tutti i dati

Fai la login:

Entra con le tue credenziali o tramite account social



Conserva le credenziali del tuo account in un luogo sicuro.

DA SAPERE PRIMA DI INIZIARE

Consulta le istruzioni per indossare correttamente la tuta come riportato nell'infografica sulla confezione o sul sito.

Se non hai una tuta ordinala dal sito proke.app

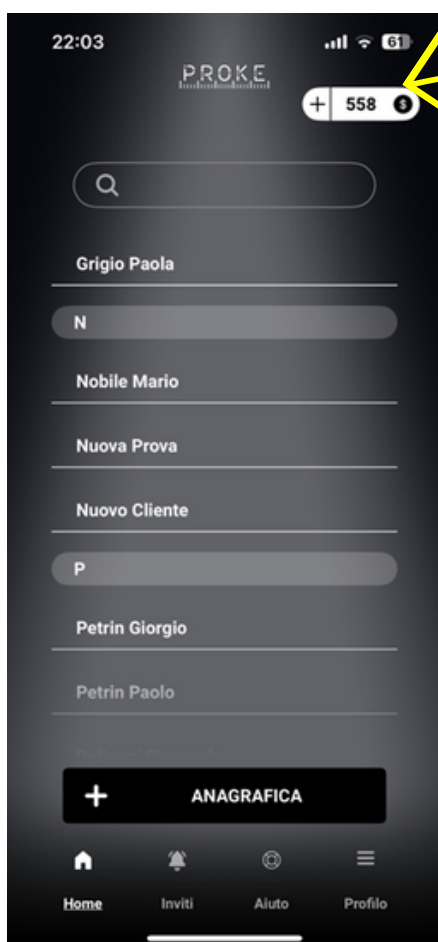

Per effettuare le misure devi acquistare dei **crediti**.

Usa il bottone  in alto a destra nella schermata principale e segui le istruzioni dell'e-commerce

Puoi **interrompere** la misura in qualunque istante e **ricominciare** da dove l'hai lasciata.

Puoi riprendere i tag in **qualunque ordine**.

Dopo **2 ore** dall'inizio della misura non sarà più possibile completare la misura né modificarla.

Assicurati di effettuare tutte le modifiche necessarie entro questo periodo di tempo.

La app prevede due modalità di misura

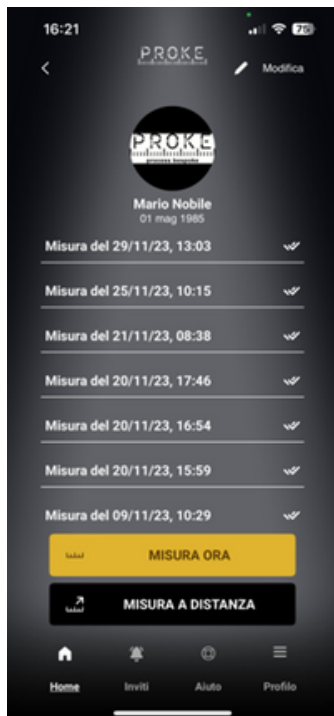

La app prevede **due modalità di misura**:

DI PERSONA – cliccando su MISURA ORA viene scalato il credito per effettuare la misura in quel momento

A DISTANZA (solo account business) – cliccando su MISURA A DISTANZA viene scalato il credito dell’account BUSINESS per inviare richieste di misura a consumer lontani che effettueranno la misura gratuitamente in un momento diverso riscattando l’invito dell’account business.

DA SAPERE: Riepilogo proprietà degli account

	Acquisto crediti per effettuare la misura	Misura in persona	Inserimento/modifica anagrafiche multiple	Inviare inviti per misure a distanza
BUSINESS	X	X	X	X
CONSUMER	X	X	-	-



Se hai dubbi consulta le FAQ del sito o della app.

CREAZIONE NUOVA ANAGRAFICA



Solo il profilo BUSINESS può creare anagrafiche cliente cliccando su +ANAGRAFICA.

Il profilo CONSUMER può gestire invece solo il suo profilo.

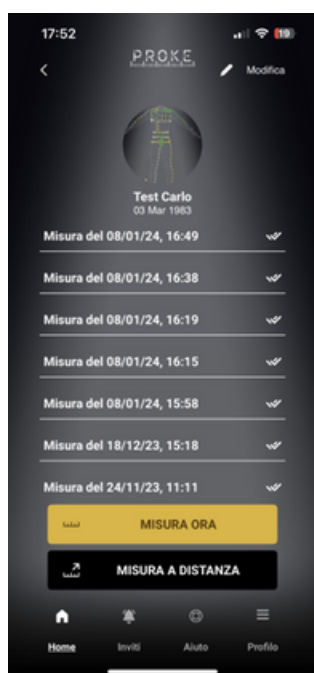

+ Anagrafica:

Clicca su +ANAGRAFICA per inserire un nuovo cliente.

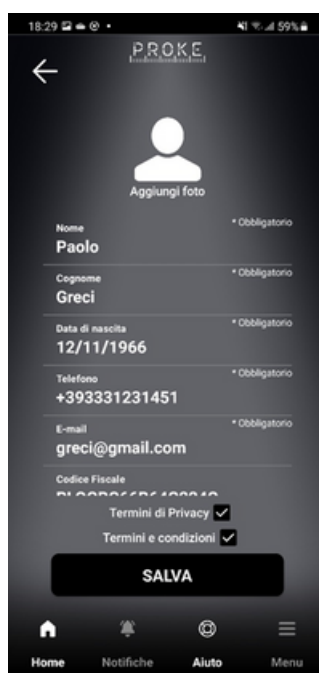

Inserisci i dati:

- Inserisci i dati della persona.
- Dati obbligatori: nome, cognome, data nascita, telefono ed email.
- Conferma Termini di Privacy e Condizioni di Servizio
- Clicca su SALVA

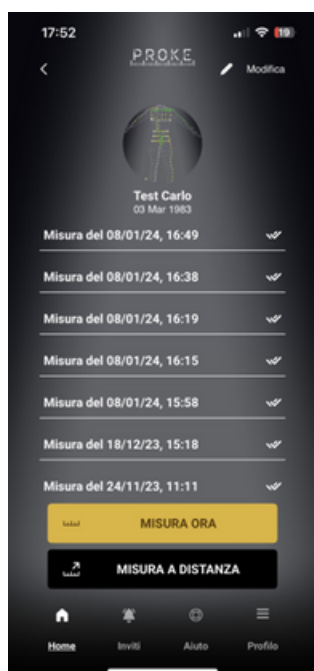

Modifica:

Clicca su MODIFICA per modificare i dati inseriti. Dalla pagina di modifica si può anche cancellare l'anagrafica.

EFFETTUA LA MISURA

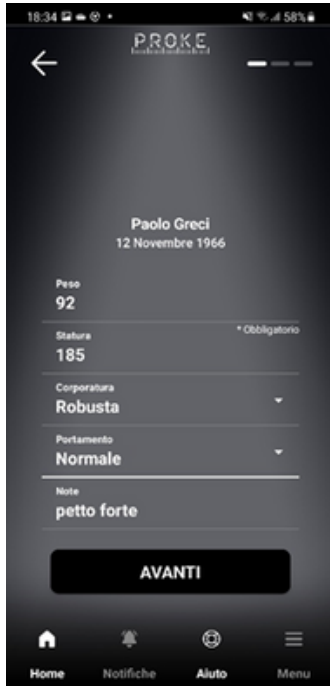

Inserisci dati:

Clicca su MISURA ORA. Inserisci i dati del soggetto che stai misurando e prosegui col tasto AVANTI.

(Nel caso di invito alla misura cliccare sull'invito per iniziare la misura - vedi pag. 8)

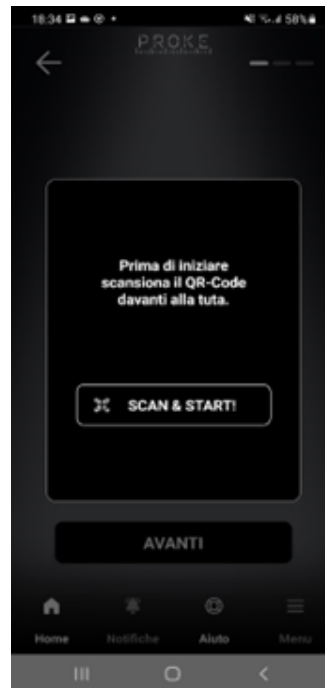

Scansiona il QR code della tuta:

Clicca su SCAN and START per scansionare il codice SCAN and START sulla tuta.



Scatta le foto:

Fotografa il soggetto in 4 posizioni: davanti, dietro e di profilo (4 foto in totale).

Clicca su AVANTI dopo ogni foto.

Effettua la misura: scansiona il corpo

Scansiona il corpo:

Clicca sul pulsante SCAN che diventerà rosso e lampeggiante.

Per mettere in pausa la scansione cliccare nuovamente su SCAN.

Visualizzazione LIVE

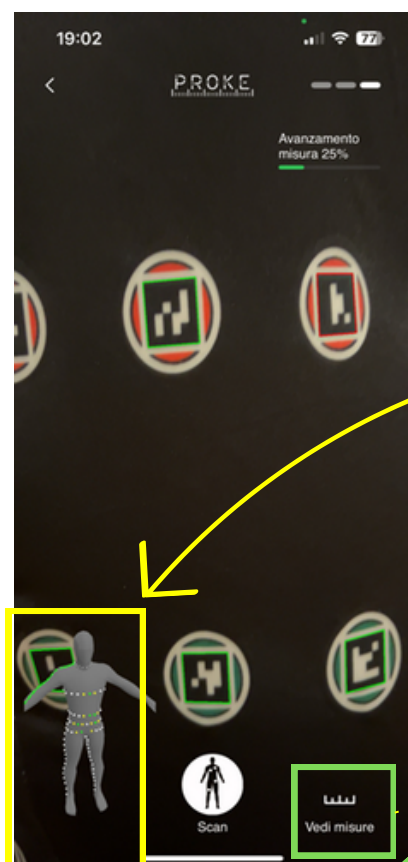

Per cambiare da una visualizzazione all'altra cliccare sul riquadro piccolo in basso a sinistra

Per vedere le misure clicca su VEDI MISURE

Visualizzazione AVATAR

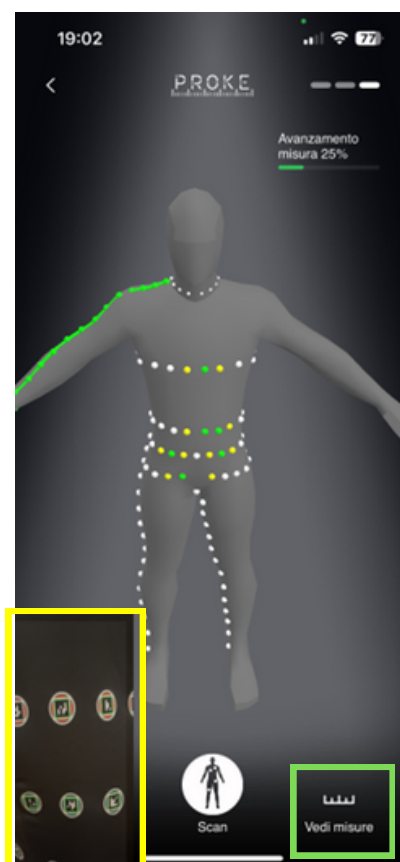

AVANZAMENTO DELLE MISURE

Durante la fase di scansione ci sono due tipi di visualizzazione:

LIVE = inquadratura dal vivo per verificare cosa stai inquadrando e se l'immagine è a fuoco. Quando i tag vengono correttamente rilevati appare un quadrato verde attorno ai tag stessi

AVATAR = per verificare tag già letti e misure già acquisite. A lettura completata i puntini grigi sull'avatar diventano prima gialli e poi verdi. Le misure completate diventano linee verdi. L'avatar si può zoomare e spostare.

In entrambe le visualizzazioni in alto a destra appare una barra di avanzamento

Visualizza o modifica la misura



Ripresa di una o più foto

Clicca sulla gallery e poi su cestino per eliminare e riprendere automaticamente una o più foto.

Eliminazione della sessione di misura

Cliccando su ELIMINA MISURA si eliminano tutti i dati relativi alla sessione di misure (foto, misure...)

Ripeti una o tutte le misure

Clicca su MODIFICA in alto a destra nella schermata di lista misure.

Per riprendere una misura, usa il simbolo di ripresa accanto alla misura.

Per riprendere tutte le misure usa il bottone RIPETI TUTTE in basso a sinistra.

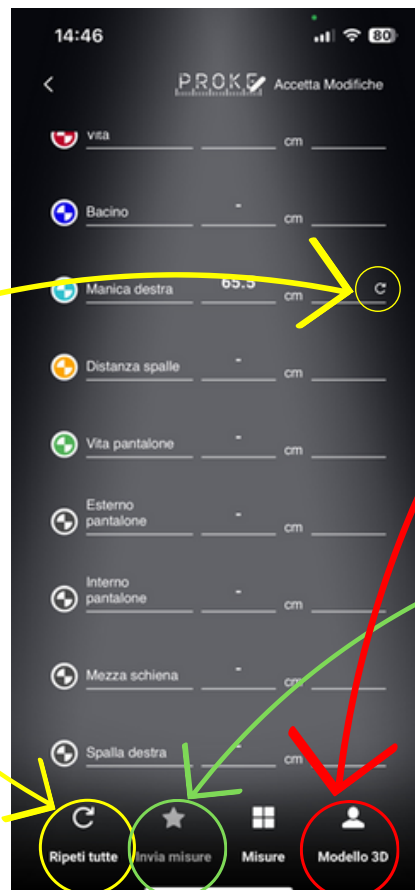

Continua la scansione

Clicca su MODELLO 3D per tornare alla schermata di scansione e continuare la misura.

Invio della misura via mail

Clicca su INVIA MISURE inserendo il destinatario dell'email.

MISURE A DISTANZA

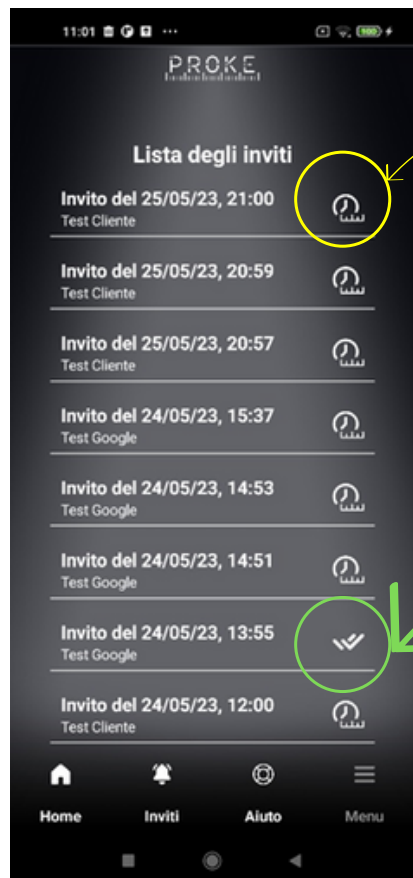

RICHIESTA di misure a distanza ad un cliente lontano:

Clicca su MISURA A DISTANZA e conferma l'invio del link via email.

Apparirà una richiesta di misura nella sezione INVITI



Dopo che il cliente completa la misura, l'icona si aggiorna automaticamente

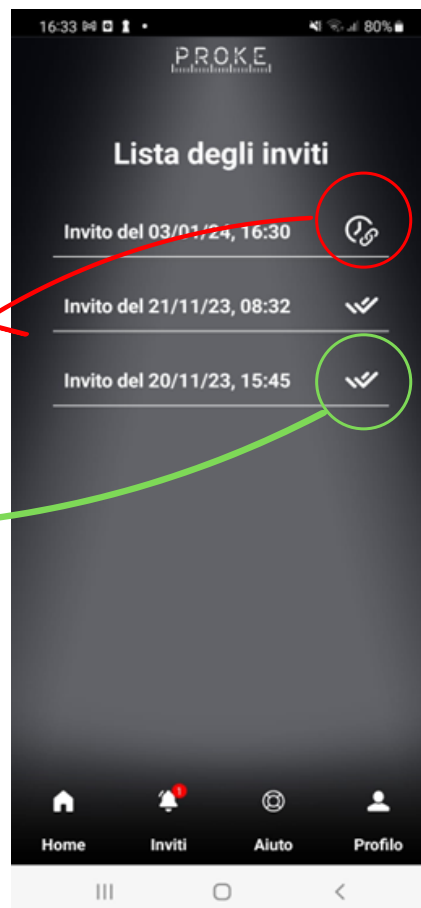

RICEZIONE di una richiesta di misura:

Riceverai una email con un link per eseguire la misura.

Clicca sul link, poi clicca sull'invito che appare nella app e segui le istruzioni come descritte in ACQUISIZIONE MISURA.

Una volta completata la misura l'icona si aggiorna automaticamente



I dati della misurazione vengono inviati automaticamente all'account business che li ha richiesti.